Jubilee Travel
ใบอนุญาตเลขที่ 11/1023

บริษัท จูบิลี่ แทรเวิล จำกัด
658 ซ.สุทธิพร ถ.ประชาสงเคราะห์
แขวง-เขตดินแดง กรุงเทพฯ 10400
โทร. 02 - 641-6800 FAX : 02-641-6900
E-mail : jubilee.tour11@gmail.com
www.jubileetravel.co.th

084-088-9909
Jubileetravelthai
@Jubileetravel
Jubileetravel
@Jubileetravel



Flight



รายละเอียดเที่ยวบิน

AY142 BKK-HEL 08.00-15.35
AY991 HEL-KEF 07.20-09.15
AY992 KEF-HEL 10.00-15.25
AY141 HEL-BKK 13.55-06.05+1

กำหนดการเดินทาง

01-10 MAR 2027
10 DAYS 8 NIGHTS

หัวหน้าทัวร์ | 3-5 Star | 21 Meals | โหลด 23 กก. (1 ใบ) ถือขึ้นเครื่อง 7 กก.

Exclusive Itinerary

DAY 1	สนามบินสุวรรณภูมิ - สนามบินเฮลซิงกิ - ช้อปปิ้งเอาท์เล็ต - โรงแรม	CLARION HELSINKI AIRPORT ระดับ 4 ดาวหรือเทียบเท่า
DAY 2	สนามบินเฮลซิงกิ- สนามบินนานาชาติเคฟลาวิก - น้ำตกเซลยาลันส์ฟอสส์ - น้ำตกสโคคาร์ฟอสส์ - SHUTTLE BUS ชม PLANE WRECK	HOTEL KLAUSTUR ระดับ 4 ดาวหรือเทียบเท่า
DAY 3	ทะเลสาบธารน้ำแข็งโจกุลซาร์ลอน - DIAMOND BEACH - กิจกรรมถ้ำน้ำแข็งวัทนาโจกุล (ICE CAVE)	HOTEL JOKULSALON GLACIER LAGOON ระดับ 4 ดาวหรือเทียบเท่า
DAY 4	ธารน้ำแข็งฟยาลล์ซาร์ลอน - หาดทรายดำ - แหลมดีร์โฮเลย์	HOTEL GULLFOSS ระดับ 4 ดาว หรือเทียบเท่า
DAY 5	น้ำตกกุลล์ฟอสส์ - กิจกรรมขับสโนวโมบิล - น้ำพุร้อนไกเซอร์ - อุทยานแห่งชาติชิงเควลลิร์	FOSSHOTEL STYKKISHOLMUR ระดับ 3 ดาว หรือเทียบเท่า
DAY 6	ภูเขาเคิร์กจูเฟล - โบสถ์สีดำ - สกายลากูน (SÉR PACKAGE)	CENTER HOTELS ARNARHVOLL ระดับ 4 ดาวหรือเทียบเท่า
DAY 7	เรคยาวิก - โบสถ์ฮัลล์กรีมสคิร์คยา - ประติมากรรม SUN VOYAGER - ศูนย์ประชุมฮาร์ปา - ถนนเลยการ์แวร์กูร์ - บ่อน้ำแร่บลูลากูน	CENTER HOTELS ARNARHVOLL ระดับ 4 ดาวหรือเทียบเท่า
DAY 8	สนามบินนานาชาติเคฟลาวิก - สนามบินเฮลซิงกิ - จัตุรัสเซเนต - ห้างสรรพสินค้าสต็อกแมนน์	HOTEL HAVEN ระดับ 5 ดาว หรือเทียบเท่า
DAY 9	โอลด์ มาร์เก็ต ฮอลล์ - สนามบินเฮลซิงกิ - สนามบินสุวรรณภูมิ	
DAY 10	สนามบินสุวรรณภูมิ	

DAY 1 สนามบินสุวรรณภูมิ – สนามบินเฮลซิงกิ – ช้อปปิ้งเอาท์เล็ต – โรงแรม

05.00 น. คณะพร้อมกัน ณ สนามบินสุวรรณภูมิ อาคารผู้โดยสารระหว่างประเทศ เคาน์เตอร์สายการบินฟินน์แอร์ โดยมีเจ้าหน้าที่คอยต้อนรับและอำนวยความสะดวก

08.00 น. ออกเดินทางสู่สนามบินเฮลซิงกิ โดยเที่ยวบินที่ AY142 สายการบินฟินน์แอร์

15.35 น. เดินทางถึงสนามบินเฮลซิงกิ ประเทศฟินแลนด์ นำท่านผ่านขั้นตอนการตรวจคนเข้าเมืองและพิธีการทางศุลกากรและตรวจรับสัมภาระเรียบร้อยแล้ว นำท่านเดินทางสู่โรงแรม



นำท่านเดินทางสู่ ช้อปปิ้ง Outlet แหล่งช้อปปิ้งเอาท์เล็ทในเมืองเฮลซิงกิ ที่เน้นประสบการณ์การช้อปปิ้งในบรรยากาศกลางแจ้ง โดยมีร้านค้าจำหน่ายสินค้าจากแบรนด์ชั้นนำทั้งในประเทศและต่างประเทศในราคาที่ลดพิเศษเมื่อเทียบกับราคาปกติในห้างสรรพสินค้า มีสินค้าแบรนด์ชั้นนำในราคาย่อมเยา เช่น เสื้อผ้า เครื่องประดับ รองเท้า และสินค้าไลฟ์สไตล์จากแบรนด์ดัง เช่น Adidas, Tommy Hilfiger, Levi's, และ Hugo Boss

ค่ำ นำท่านเดินทางสู่ โรงแรมที่พัก CLARION HELSINKI AIRPORT
รับประทานอาหารค่ำ ณ โรงแรมที่พัก (1) เมนูอาหารท้องถิ่น



DAY 1

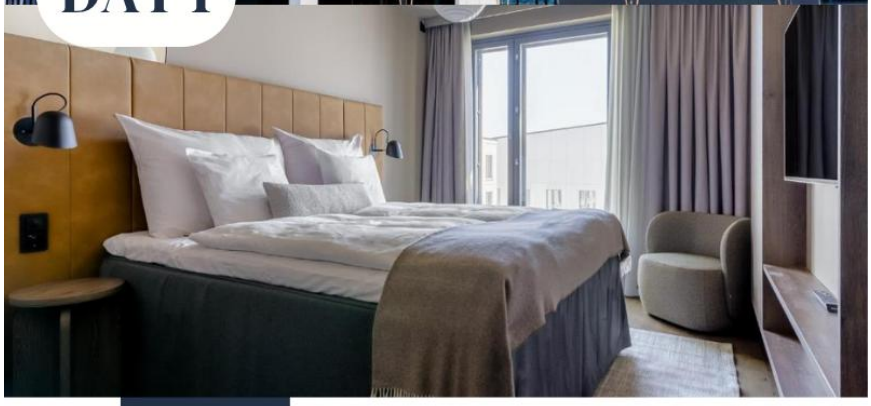

CLARION HELSINKI AIRPORT

Twin Room 18 Sqm.

หรือเทียบเท่า

★ ★ ★ ★

โรงแรมที่ระบุในโปรแกรมเป็นโรงแรมที่นำเสนอเบื้องต้นเท่านั้น อาจจะมีการเปลี่ยนแปลงได้ ทางบริษัทขอสงวนสิทธิ์ในการปรับเปลี่ยนที่พักไปเมืองใกล้เคียงในกรณีที่มีช่วงงานแฟร์หรือเทศกาล

DAY 2 สนามบินเฮลซิงกิ- สนามบินนานาชาติเคฟลาวิก – น้ำตกเซลยาลันส์ฟอสส์ – น้ำตกสโคคาร์ฟอสส์ – SHUTTLE BUS ชม PLANE WRECK

04.30 น. นำท่านเดินทางสู่สนามบินเฮลซิงกิ

07.20 น. ออกเดินทางสู่สนามบินเคฟลาวิก โดยสายการบินฟินแอร์ โดยเที่ยวบินที่ AY991

09.15 น. เดินทางถึงสนามบินเคฟลาวิก , ประเทศไอซ์แลนด์ นำท่านผ่านขั้นตอนการตรวจคนเข้าเมืองและพิธีการทางศุลกากรและตรวจรับสัมภาระเรียบร้อยแล้ว

Seljalandsfoss

นำท่านเดินทางสู่ น้ำตกเซลยาลันส์ฟอสส์ Seljalandsfoss เป็นน้ำตกที่งดงามและมีชื่อเสียงแห่งหนึ่งของไอซ์แลนด์ น้ำตกแห่งนี้มีความสูงประมาณ 60 เมตร โดยไหลลงมาจากหน้าผาหินสูงชัน ซึ่งเกิดจากภูเขาไฟเอยาฟยาตลาโยคุตล์ (Eyjafjallajökull) ที่ปกคลุมด้วยธารน้ำแข็ง ถือเป็นจุดท่องเที่ยวที่ไม่ควรพลาดสำหรับผู้ที่มาเยือนไอซ์แลนด์

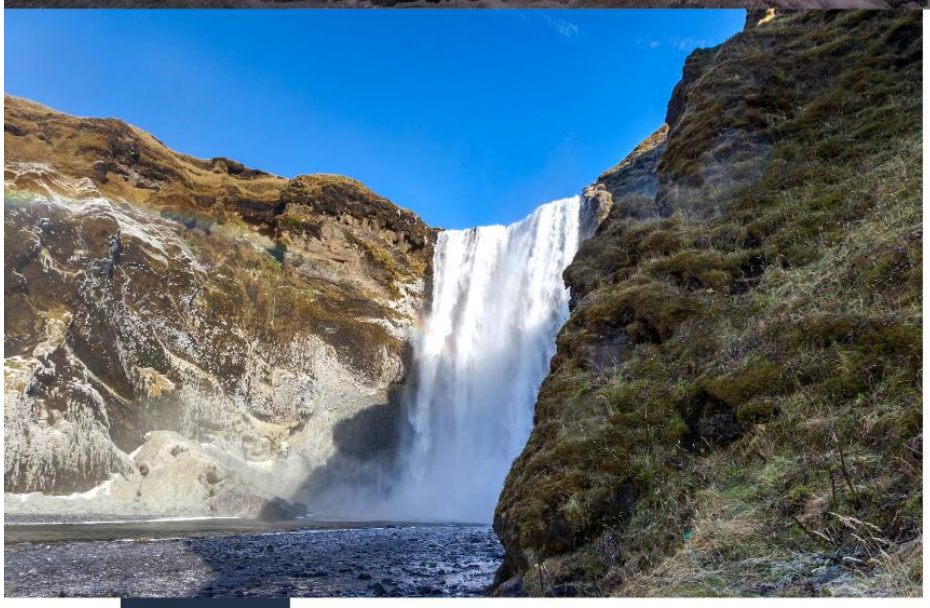

Skógafoss

นำท่านเดินทางสู่ น้ำตกสโคคาร์ฟอสส์ Skógafoss เป็นน้ำตกที่มีชื่อเสียงและงดงามแห่งหนึ่งในไอซ์แลนด์ ตั้งอยู่ทางใต้ของประเทศ ใกล้กับหมู่บ้าน Skógar โดยสายน้ำตกไหลลงมาจากหน้าผาสูงชัน บริเวณฐานน้ำตกมีละอองน้ำกระเซ็นเต็มไปทั่ว และในวันที่มีแสงแดดสามารถมองเห็นรุ้งกินน้ำที่เกิดจากการสะท้อนของแสงผ่านละอองน้ำ ทำให้บรรยากาศรอบ ๆ ดูสดใสและน่าหลงใหล

กลางวัน รับประทานอาหารกลางวัน เมนูอาหารท้องถิ่น (2)

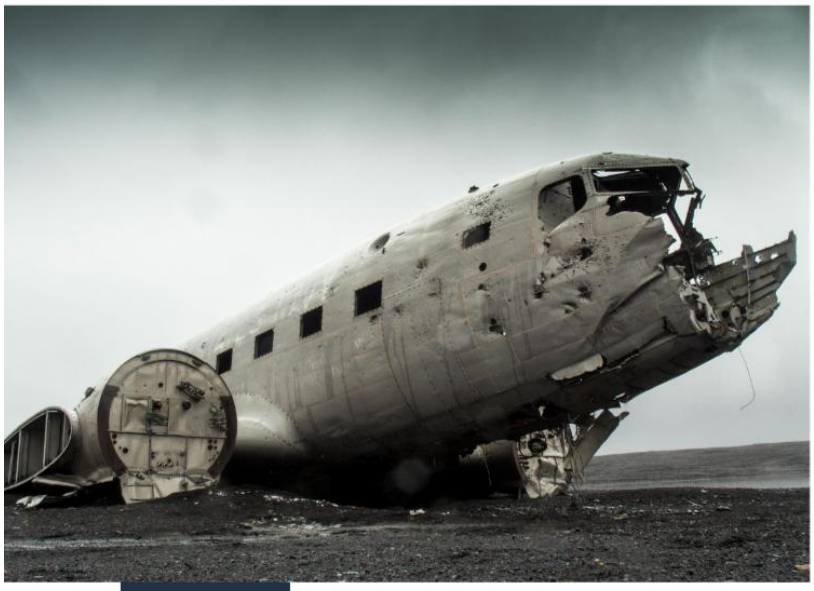

Plane Wreck

นำท่านนั่งรถ Shuttle Bus ไปยัง จุดถ่ายรูปซากเครื่องบินร้าง (Plane Wreck) บนชายหาด Sólheimasandur ซากนี้คือเครื่องบินทหารของสหรัฐฯ ซึ่งประสบเหตุลงจอดฉุกเฉินบนชายหาดสีดำอันเวิ้งว้างในปี ค.ศ. 1973 เนื่องจากน้ำมันหมด โชคดีที่ลูกเรือทุกคนรอดชีวิตจากเหตุการณ์นั้น แต่ตัวเครื่องบินก็ถูกทิ้งไว้และกลายเป็นส่วนหนึ่งของทัศนียภาพที่แปลกตาและน่าทึ่งของชายหาด

ค่ำ รับประทานอาหารค่ำ ณ โรงแรมที่พัก (3) เมนูอาหารท้องถิ่น



หนึ่งในโรงแรมชมแสงเหนือที่เงียบสงบ ที่ที่เราสามารถรอคอยแสงสีเขียวเต้นระบำ ภายในโรงแรมที่อบอุ่น โดยไม่ต้องออกไปล่าแสงเหนือให้เหนื่อยล้า

DAY 2

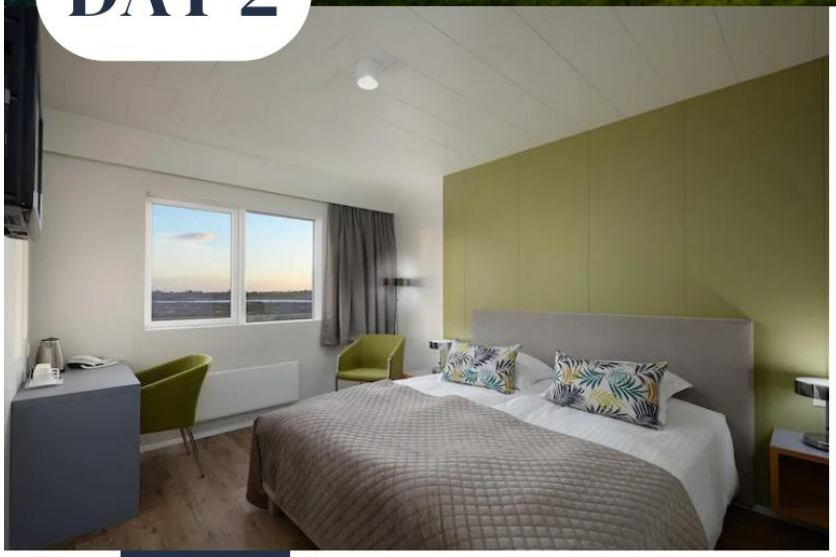

HOTEL KLAUSTUR

Guest Room 19 Sqm.

หรือเทียบเท่า

★★★★

โรงแรมที่ระบุในโปรแกรมเป็นโรงแรมที่นำเสนอเบื้องต้นเท่านั้น อาจจะมีการเปลี่ยนแปลงได้ ทางบริษัทขอสงวนสิทธิ์ในการปรับเปลี่ยนที่พักไปเมืองใกล้เคียงในกรณีที่มีช่วงงานแฟร์หรือเทศกาล

DAY 3 ทะเลสาบธารน้ำแข็งโจกุลซาร์ลอน – DIAMOND BEACH – กิจกรรมถ้ำน้ำแข็งวัทนาโจกุล (ICE CAVE)

เช้า รับประทานอาหาร ณ โรงแรมที่พัก (4)



นำท่าน **ชมทะเลสาบธารน้ำแข็งโจกุลซาลอน (Jökulsárlón)** เป็นหนึ่งในประสบการณ์ที่น่าตื่นตาตื่นใจและเป็นเอกลักษณ์ของประเทศไอซ์แลนด์ ทะเลสาบแห่งนี้ตั้งอยู่ทางตอนใต้ของประเทศ ใกล้กับชายฝั่งทะเลและภูเขาน้ำแข็งของธารน้ำแข็ง Vatnajökull ซึ่งเป็นหนึ่งในธารน้ำแข็งที่ใหญ่ที่สุดในยุโรป

ในกรณีที่สภาพอากาศไม่เอื้ออำนวย ทางบริษัทขอสงวนสิทธิ์ในการยกเลิกกิจกรรม เพื่อคำนึงถึงความปลอดภัยของผู้เดินทางเป็นสำคัญ

นำท่านเดินทางสู่ **Diamond Beach** เป็นชายหาดที่งดงามและไม่เหมือนใคร ตั้งอยู่ใกล้กับทะเลสาบธารน้ำแข็งโจกุลซาลอน ชายหาดแห่งนี้ได้รับชื่อว่า Diamond Beach เพราะเต็มไปด้วยเศษน้ำแข็งใสราวกับคริสตัลที่กระจายอยู่บนทรายสีดำสนิท เศษน้ำแข็งเหล่านี้เกิดจากธารน้ำแข็งที่แตกออกจากทะเลสาบโจกุลซาลอนและถูกพัดมาขึ้นฝั่งบนชายหาด ทำให้ดูเหมือนเพชรเม็ดงามที่ส่องประกายบนพื้นทราย



กลางวัน รับประทานอาหารกลางวัน ณ ร้านอาหารท้องถิ่น (5)

นำท่านเดินทางสู่ ถ้ำน้ำแข็งวัทนาโจกุล (Vatnajokull Ice Cave) ระยะเวลาในการทำกิจกรรมประมาณ 4 ชั่วโมง เป็นหนึ่งในสถานที่ท่องเที่ยวที่น่าตื่นตาตื่นใจที่สุดในไอซ์แลนด์ ตั้งอยู่ภายในธารน้ำแข็งวัทนาโจกุล ซึ่งเป็นธารน้ำแข็งที่ใหญ่ที่สุดในประเทศและมีขนาดใหญ่เป็นอันดับสองในยุโรป โดยมีพื้นที่มากกว่า 8,000 ตารางกิโลเมตร และถือเป็นพื้นที่ที่สำคัญในด้านภูมิศาสตร์และนิเวศวิทยา ถ้ำเหล่านี้ถูกสร้างขึ้นโดยการละลายและการเคลื่อนตัวของน้ำแข็งภายใต้ธารน้ำแข็ง ทำให้เกิดเป็นห้องโถงขนาดใหญ่ที่เต็มไปด้วยน้ำแข็งใสและสวยงาม มีสีฟ้าและขาวสะท้อนแสงในรูปแบบที่น่าทึ่ง นอกจากนี้ ภายในถ้ำยังมีรูปแบบที่หลากหลาย เช่น เสาหินน้ำแข็ง และร่องรอยจากการละลายที่สร้างลวดลายที่น่าสนใจ ซึ่งทำให้ทุกถ้ำมีลักษณะเฉพาะที่แตกต่างกันไป



หมายเหตุ: กิจกรรมถ้ำน้ำแข็ง ไม่อนุญาตให้เด็กอายุต่ำกว่า 10 ปี เข้าใช้บริการ

ในกรณีที่สภาพอากาศไม่เอื้ออำนวย ทางบริษัทขอสงวนสิทธิ์ในการยกเลิกกิจกรรม เพื่อคำนึงถึงความปลอดภัยของผู้เดินทางเป็นสำคัญ

ค่ำ รับประทานอาหารค่ำ ณ โรงแรมที่พัก (6) เมนูอาหารท้องถิ่น

DAY3

หนึ่งในโรงแรมชมแสงเหนือที่เงียบสงบ ที่ที่เราสามารถรอคอยแสงสีเขียวเต้นระบำภายในโรงแรมที่อบอุ่น โดยไม่ต้องออกไปล่าแสงเหนือให้เหนื่อยล้า





HOTEL JOKULSALON GLACIER LAGOON

★ ★ ★ ★

Standard Room 23 Sqm.
หรือเทียบเท่า

พิเศษ!! พักโรงแรมใหม่ วิวอลังการ แช่ Jacuzzi ท่ามกลางแสงเหนือ



โรงแรมที่ระบุในโปรแกรมเป็นโรงแรมที่นำเสนอเบื้องต้นเท่านั้น อาจจะมีการเปลี่ยนแปลงได้ ทางบริษัทขอสงวนสิทธิ์ในการปรับเปลี่ยนที่พักไปเมืองใกล้เคียงในกรณีที่มีช่วงงานแฟร์หรือเทศกาล

DAY 4 ธารน้ำแข็งฟยาลล์ซาร์ลอน - หาดทรายดำ - แหลมดีร์โฮเลย์

เช้า รับประทานอาหาร ณ โรงแรมที่พัก (7)

นำท่านเดินทางสู่ ธารน้ำแข็งฟยาลล์ซาร์ลอน (Fjallsárlón Glacier Lagoon) เป็นทะเลสาบธารน้ำแข็งที่ตั้งอยู่ในเขตอุทยานแห่งชาติวัทนาโจกุล (Vatnajökull National Park) ธารน้ำแข็งฟยาลล์ซาร์ลอนเป็นสถานที่ที่เต็มไปด้วยความสง่างามของธรรมชาติ เงียบ สงบ และ เป็นทะเลสาบปิด ทำให้น้ำมีความนิ่งและก้อนน้ำแข็งในทะเลสาบมีลักษณะเฉพาะที่แตกต่าง



กลางวัน รับประทานอาหารกลางวัน ณ ร้านอาหารท้องถิ่น (8) เมนูอาหารท้องถิ่น



นำท่านเดินทางสู่ เรย์นิสฟายาร่า (Reynisfjara) หรือหาดทรายดำ เป็นชายหาดสีดำที่มีชื่อเสียงและน่าตื่นตาตื่นใจที่สุดแห่งหนึ่งของไอซ์แลนด์ ตั้งอยู่ทางตอนใต้ใกล้กับหมู่บ้านวิก (Vík í Mýrdal) ชายหาดแห่งนี้มีลักษณะเฉพาะตัวด้วยทรายสีดำที่เกิดจากการระเบิดของภูเขาไฟ และเสาหินบะซอลต์ที่ตั้งตระหง่านเป็นแนวผาสูงชัน เสาหินเหล่านี้มีรูปทรงหกเหลี่ยมเรียงตัวกันอย่างเป็นระเบียบ ดูเหมือนงานประติมากรรมธรรมชาติอันน่าทึ่ง จากนั้นนำท่านเดินทางสู่ แหลมดีร์โฮเลย์ แหลมหน้าผาสูงริมชายฝั่งทางตอนใต้ของประเทศไอซ์แลนด์ โดดเด่นด้วยซุ้มหินธรรมชาติขนาดใหญ่ที่ยื่นโค้งออกไปเหนือมหาสมุทรแอตแลนติก ซึ่งเป็นที่มาของชื่อ Dyrhólaey

ค่ำ รับประทานอาหารค่ำ ณ โรงแรมที่พัก (9) เมนูอาหารท้องถิ่น





HOTEL GULLFOSS

★★★

STANDARD
Room 25 Sqm.
หรือเทียบเท่า

โรงแรมที่ระบุในโปรแกรมเป็นโรงแรมที่นำเสนอเบื้องต้นเท่านั้น อาจจะมีการเปลี่ยนแปลงได้
ทางบริษัทขอสงวนสิทธิ์ในการปรับเปลี่ยนที่พักไปเมืองใกล้เคียงในกรณีที่มีช่วงงานแฟร์
หรือเทศกาล

DAY 5 น้ำตกกุลล์ฟอสส์ – กิจกรรมขับสโนวโมบิล – น้ำพุร้อนไกเซอร์ – อุทยานแห่งชาติซิงเควลลิร์

เช้า รับประทานอาหาร ณ โรงแรมที่พัก (10)

นำท่านเดินทางสู่ **น้ำตกกุลล์ฟอสส์ (Gullfoss)** หรือที่รู้จักกันว่า "น้ำตกทองคำ" เป็นน้ำตกที่มีชื่อเสียงที่สุดแห่งหนึ่งของไอซ์แลนด์ ตั้งอยู่ในแม่น้ำ Hvítá ทางตะวันตกเฉียงใต้ของประเทศ น้ำตกกุลล์ฟอสส์ประกอบด้วยชั้นน้ำตกสองชั้นที่ไหลลดหลั่นกัน ชั้นแรกมีความสูงประมาณ 11 เมตร และชั้นที่สองสูงประมาณ 21 เมตร เมื่อน้ำไหลลงสู่ช่องแคบในหุบเขาลึก ทำให้เกิดทัศนียภาพอันทรงพลังและยิ่งใหญ่ราวกับสายน้ำกำลังไหลลงสู่หุบเหวลึก



หมายเหตุ: กิจกรรมขับ Snowmobile ไม่อนุญาตให้เด็กอายุต่ำกว่า 6 ปี เข้าใช้บริการ



ให้ท่านได้สนุกกับกิจกรรม ขับ Snowmobile *กิจกรรมพิเศษขับสโนวโมบิล แบบกลุ่มไพรเวท เพื่อความ Exclusive และความปลอดภัย สำหรับ beginner เฉพาะคณะเรา ไม่มีไปจอยกับใคร ระยะเวลาของกิจกรรมประมาณ 4 ชั่วโมง รวมนั่งรถ Glacier Truck ไป-กลับ*

ให้ท่านชมทัศนียภาพ 360 องศา จากยอดธารน้ำแข็งที่เปรียบเสมือนสมบัติของธรรมชาติ สู่เทือกเขาที่ไกลสุดสายตากับการขี่สโนว์โมบิลบนผืนน้ำแข็งกว้างใหญ่ขนาดยักษ์ ลังโจคุลล์ ที่เป็นธารน้ำแข็งที่ใหญ่อันดับ 2 (Glacier) ของประเทศไอซ์แลนด์

ในกรณีที่สภาพอากาศไม่เอื้ออำนวย ทางบริษัทขอสงวนสิทธิ์ในการยกเลิกกิจกรรม เพื่อคำนึงถึงความปลอดภัยของผู้เดินทางเป็นสำคัญ

กลางวัน รับประทานอาหารกลางวัน ณ ร้านอาหารท้องถิ่น (11) เมนูอาหารท้องถิ่น



Geysir

นำท่าน น้ำพุร้อนไกเซอร์ (Geysir) เป็นน้ำพุร้อนที่มีชื่อเสียงระดับโลกในหุบเขา Haukadalur ทางตะวันตกเฉียงใต้ของไอซ์แลนด์ คำว่า "geyser" ซึ่งหมายถึงน้ำพุร้อนที่พุ่งขึ้นจากพื้นดินนั้นมีรากศัพท์มาจากชื่อของ Great Geysir ซึ่งเป็นน้ำพุร้อนที่เก่าแก่และมีชื่อเสียงมากของประเทศ โดยคำนี้มาจากคำในภาษาไอซ์แลนด์ geysa ที่แปลว่า "พุ่งขึ้น" หรือ "พวยพุ่ง"

นำท่านเดินทางสู่ อุทยานแห่งชาติซิงเควลลิร์ (Thingvellir National Park) เป็นสถานที่ที่มีทั้งความสำคัญทางประวัติศาสตร์และความงดงามทางธรรมชาติ ตั้งอยู่ในเขตภูมิภาคตะวันตกเฉียงใต้ของไอซ์แลนด์ ธิงเวลลิร์ได้รับการขึ้นทะเบียนเป็นมรดกโลกโดยยูเนสโก เนื่องจากเป็นสถานที่ตั้งของรัฐสภาแห่งแรกของไอซ์แลนด์หรือที่เรียกว่า Alþingi ซึ่งก่อตั้งขึ้นในปี ค.ศ. 930 ทำให้ที่นี่เป็นศูนย์กลางทางการเมืองและการปกครองมาตั้งแต่ยุคโบราณ

Thingvellir National Park

ค่ำ รับประทานอาหารค่ำ ณ โรงแรมที่พัก (12) เมนูอาหารท้องถิ่น



DAY5

หนึ่งในโรงแรมชมแสงเหนือที่เงียบสงบ ที่ที่เราสามารถรอคอยแสงสีเขียวเต้นระบำ ภายในโรงแรมที่อบอุ่น โดยไม่ต้องออกไปล่าแสงเหนือให้เหนื่อยล้า

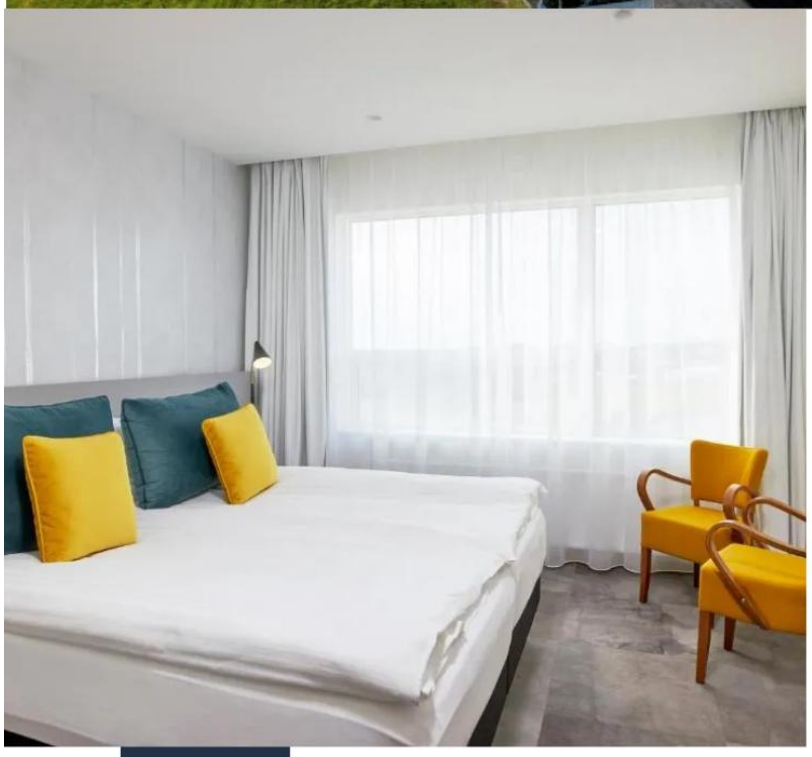

FOSSHOTEL STYKKISHOLMUR

★ ★ ★

TWIN/DBL
Room 18-20 Sqm.
หรือเทียบเท่า

โรงแรมที่ระบุในโปรแกรมเป็นโรงแรมที่นำเสนอเบื้องต้นเท่านั้น อาจจะมีการเปลี่ยนแปลงได้ ทางบริษัทขอสงวนสิทธิ์ในการปรับเปลี่ยนที่พักไปเมืองใกล้เคียงในกรณีที่มีช่วงงานแฟร์หรือเทศกาล

DAY 6 ภูเขาเคิร์กจูเฟล - โบสถ์สีดำ - สกายลากูน (SÉR PACKAGE)

เช้า รับประทานอาหาร ณ โรงแรมที่พัก (13)



Kirkjufell

นำท่านเดินทางสู่ **ภูเขาเคิร์กจูเฟล (Kirkjufell)** ใช้เวลาประมาณ 50 นาที หรือที่เรียกกันว่า "ภูเขาโบสถ์" เป็นหนึ่งในภูเขาที่มีชื่อเสียงที่สุดในไอซ์แลนด์ ตั้งอยู่บนคาบสมุทรสไนล์แฟลซเนส (Snæfellsnes Peninsula) ภูเขาแห่งนี้มีรูปร่างโดดเด่นที่ค่อนข้างแหลมและสมมาตร ทำให้ดูคล้ายโบสถ์หรือเจดีย์ จนกลายเป็นหนึ่งในภูเขาที่ถูกถ่ายภาพมากที่สุดในไอซ์แลนด์ โดยเฉพาะเมื่อมองคู่กับน้ำตก Kirkjufellsfoss ที่อยู่เบื้องหน้า ทำให้วิวที่นี่เป็นที่ประทับใจของนักถ่ายภาพจากทั่วโลก



Búðakirkja

นำท่านถ่ายรูป **โบสถ์บูดาเคิร์กยา (Búðakirkja)** หรือที่รู้จักกันในชื่อ "โบสถ์ดำ" เป็นโบสถ์เล็ก ๆ ที่ตั้งอยู่ในหมู่บ้าน Búðir บนคาบสมุทรสไนล์แฟลซเนส

กลางวัน รับประทานอาหารกลางวัน ณ ร้านอาหารท้องถิ่น (14) เมนูอาหารท้องถิ่น

นำท่านเดินทางสู่ สกายลากูน (Sky Lagoon) Sér Package เป็นหนึ่งในแหล่งน้ำพุร้อนสุดหรู ไฮไลต์สำคัญของ Sky Lagoon คือ “Infinity Pool” ที่มีวิวทะเลและเส้นขอบฟ้าที่เปิดกว้างอย่างน่าทึ่ง พร้อมทั้งซึมซับพลังงานจากธรรมชาติที่ล้อมรอบ โดยเป็นการผสมผสานระหว่างธรรมชาติที่งดงามกับการออกแบบสถาปัตยกรรมที่ทันสมัย มอบประสบการณ์การผ่อนคลายที่ไม่เหมือนใคร น้ำใน Sky Lagoon ได้รับการควบคุมอุณหภูมิให้อยู่ในระดับที่เหมาะสมสำหรับการผ่อนคลาย พร้อมด้วยแร่ธาตุธรรมชาติที่ช่วยบำรุงผิว

พิเศษจองห้อง private changing room (Sér Package) สำหรับลูกค้าของเรา (ใช้เวลาประมาณ 2 ชั่วโมง)

- Sky Lagoon Sér Admission (ห้องเปลี่ยนเสื้อผ้าแบบส่วนตัว)
- Complete Seven-step Ritual "ผ่อนคลาย 7 ขั้นตอน" คือ หนึ่งในไฮไลต์ของ Sky Lagoon น้ำพุร้อน-น้ำเย็น-ซาวน่า-หมอกน้ำ-ขัดตัว-ห้องอบไอน้ำ-ฝักบัว ทำตาม 7 ขั้นตอนเหล่านี้แล้ว คุณจะได้ความรู้สึกผ่อนคลาย และ สัมผัสวัฒนธรรมการดูแลสุขภาพแบบไอซ์แลนด์

หมายเหตุ: Sky Lagoon ไม่อนุญาตให้เด็กอายุต่ำกว่า 12 ปี เข้าใช้บริการ



เย็น

นำท่านเดินทางกลับสู่เมือง เรคยาวิก ใช้เวลาประมาณ 20 นาที

รับประทานอาหารค่ำ ณ ร้านอาหารจีน (15)





DAY6

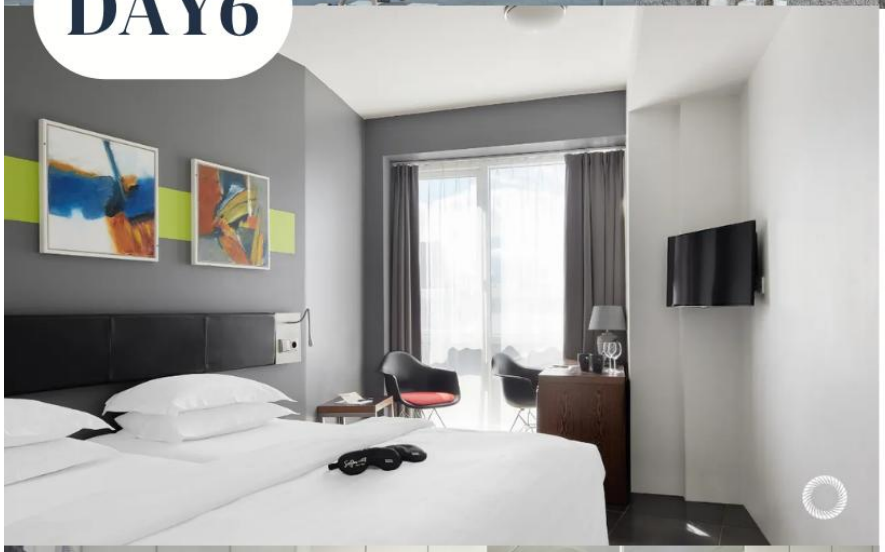



CENTER HOTELS ARNARHVOLL

★ ★ ★ ★

STANDARD
Room 20 Sqm.
หรือเทียบเท่า

โรงแรมที่ระบุในโปรแกรมเป็นโรงแรมที่นำเสนอเบื้องต้นเท่านั้น อาจจะมีการเปลี่ยนแปลงได้ ทางบริษัทขอสงวนสิทธิ์ในการปรับเปลี่ยนที่พักไปเมืองใกล้เคียงในกรณีที่มีช่วงงานแฟร์หรือเทศกาล

DAY7 เรคยาวิก – โบสถ์ฮัลล์กรีมสคิร์คยา – ประติมากรรม SUN VOYAGER – ศูนย์ประชุมฮาร์ปา – ถนนเลยการ์แวร์กูร์ – บ่อน้ำแร่บลูลากูน

เช้า รับประทานอาหาร ณ โรงแรมที่พัก (16)



นำท่านเดินทางสู่ **โบสถ์ฮัลล์กรีมสคิร์คยา (Hallgrímskirkja)** เป็นโบสถ์ที่มีชื่อเสียงและเป็นสัญลักษณ์สำคัญของเมืองเรคยาวิก สร้างขึ้นในสไตล์สถาปัตยกรรมแนวโมเดิร์นที่โดดเด่นและมีเอกลักษณ์ โดยออกแบบโดยสถาปนิกชาวไอซ์แลนด์ ชื่อ กุดยอน ซามูเอลส์สัน (Guðjón Samúelsson) โบสถ์นี้ได้รับแรงบันดาลใจมาจากธรรมชาติไอซ์แลนด์ เช่น รูปทรงของหินบะซอลต์ที่เกิดจากการเย็นตัวของลาวา จึงมีลักษณะสูงตระหง่านและเรียบง่าย แต่งดงามแปลกตา



นำท่านชม **Sun Voyager** หรือ Sólfar (โซล์ฟาร์) เป็นประติมากรรมที่มีชื่อเสียงตั้งอยู่บนชายฝั่งของเมืองเรคยาวิก ประเทศไอซ์แลนด์ ออกแบบโดยศิลปินชาวไอซ์แลนด์ Jón Gunnar Árnason ประติมากรรมนี้มีลักษณะเหมือนเรือไวกิ้งโครงเหล็กขนาดใหญ่ที่กำลังมุ่งหน้าไปทางทะเล สร้างขึ้นเพื่อสื่อถึงการผจญภัย ความฝัน และความหวังที่ไม่มีที่สิ้นสุด



นำท่านชม **ศูนย์การประชุมฮาร์ปา** เป็นศูนย์การประชุมและศิลปะการแสดงที่โดดเด่นในกรุงเรคยาวิก (Reykjavík) ประเทศไอซ์แลนด์ อาคารแห่งนี้ถือเป็นสัญลักษณ์ทางสถาปัตยกรรมที่ผสมผสานความงดงามของศิลปะร่วมสมัยเข้ากับเอกลักษณ์ของธรรมชาติไอซ์แลนด์

กลางวัน รับประทานอาหารกลางวัน ณ ร้านอาหารไทย (17)

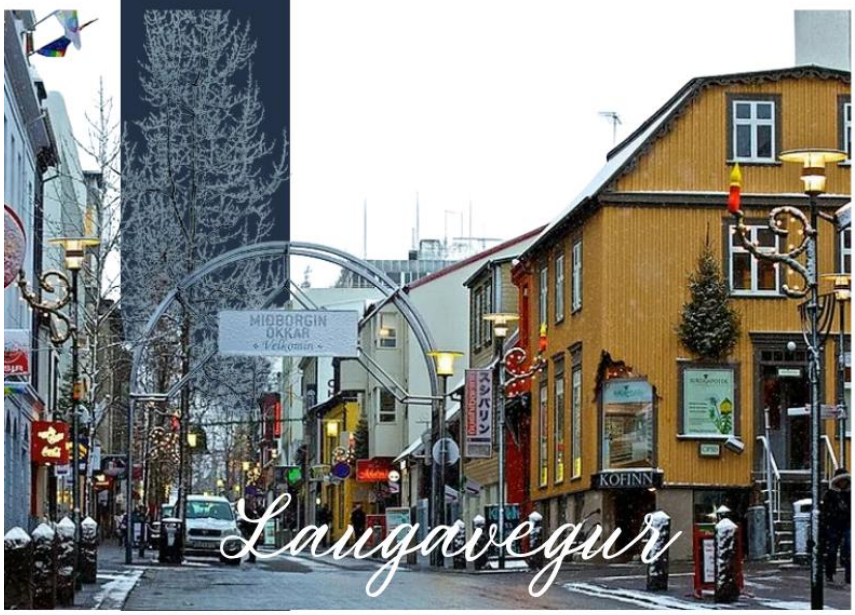

นำท่านอิสระช๊อปปิ้ง **ถนนเลยการ์แวร์กูร์ Laugavegur** เป็นถนนช้อปปิ้งที่มีชื่อเสียงที่สุดในเมืองเรคยาวิก ถนนแห่งนี้ทอดยาวผ่านใจกลางเมืองและเต็มไปด้วยร้านค้า ร้านอาหาร และคาเฟ่ที่มีเอกลักษณ์ รวมถึงแกลเลอรีศิลปะและบูติกที่นำเสนอสินค้าท้องถิ่นที่สะท้อนวัฒนธรรมของชาวไอซ์แลนด์ได้อย่างดี ถนน Laugavegur ไม่เพียงเป็นแหล่งช้อปปิ้งที่น่าสนใจ แต่ยังเป็นจุดนัดพบยอดนิยมของนักท่องเที่ยวและชาวไอซ์แลนด์ที่ต้องการพักผ่อนและสัมผัสบรรยากาศเมืองที่อบอุ่น

นำท่านเดินทางสู่ **บลูลากูน (Blue Lagoon)** เป็นแหล่งน้ำพุร้อนธรรมชาติที่มีชื่อเสียงระดับโลก ตั้งอยู่ในเขตภูมิภาคเรย์คยาเนส (Reykjanes) ห่างจากกรุงเรคยาวิกประมาณ 50 กิโลเมตร บลูลากูนเป็นสถานที่ท่องเที่ยวที่มีความโดดเด่นด้วยน้ำสีฟ้าขุ่นอันเป็นเอกลักษณ์ที่ตั้งอยู่ท่ามกลางทุ่งลาวาดำ ทำให้เกิดคอนทราสต์ที่สวยงามและน่าประทับใจ



ในกรณีที่สภาพอากาศไม่เอื้ออำนวย ทางบริษัทขอสงวนสิทธิ์ในการยกเลิกกิจกรรม เพื่อคำนึงถึงความปลอดภัยของผู้เดินทางเป็นสำคัญ

เย็น รับประทานอาหารค่ำ ณ ร้านอาหารจีน (18)





DAY7

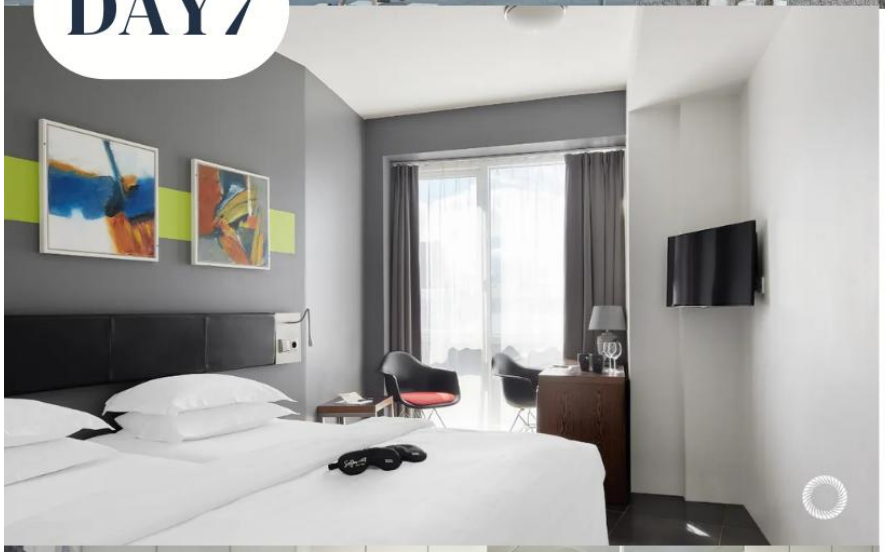



CENTER HOTELS ARNARHVOLL

★ ★ ★ ★

STANDARD
Room 20 Sqm.
หรือเทียบเท่า

โรงแรมที่ระบุในโปรแกรมเป็นโรงแรมที่นำเสนอเบื้องต้นเท่านั้น อาจจะมีการเปลี่ยนแปลงได้ ทางบริษัทขอสงวนสิทธิ์ในการปรับเปลี่ยนที่พักไปเมืองใกล้เคียงในกรณีที่มีช่วงงานแฟร์หรือเทศกาล

AY992 KEF-HEL 10.00-15.25
AY141 HEL-BKK 13.55-06.05+1

DAY 8 สนามบินนานาชาติเคฟลาวิก - สนามบินเฮลซิงกิ - จัตุรัสเซเนต - ห้างสรรพสินค้าสต็อกแมนน์

เช้า รับประทานอาหาร ณ โรงแรมที่พัก (19)

นำท่านเดินทางสู่ สนามบิน เคฟลาวิก

10.00 น. ออกเดินทางสู่สนามบินเฮลซิงกิ โดยสายการบินฟินแอร์ โดยเที่ยวบินที่ AY992
15.25 น. เดินทางถึงสนามบินเฮลซิงกิ

Senate Square



นำท่านเดินทางสู่ จัตุรัสเซเนต (Senate Square) ใจกลางกรุงเฮลซิงกิ รอบจัตุรัสนี้เต็มไปด้วยอาคารสำคัญทางประวัติศาสตร์ มหาวิหารเฮลซิงกิ พระราชวังรัฐบาล และ มหาวิทยาลัยเฮลซิงกิ ส่วนตรงกลางจัตุรัสคือ อนุสาวรีย์ซาร์อเล็กซานเดอร์ที่ 2 ซึ่งเป็นจุดถ่ายรูปยอดนิยม ที่นี่เป็นทั้งศูนย์กลางของกิจกรรม งานเทศกาล และบรรยากาศคึกคักตลอดปี



Stockmann

นำท่านเดินทางสู่ ห้างสรรพสินค้าสต็อกแมนน์ ที่นี่เป็นห้างเก่าแก่ที่สุดและใหญ่ที่สุดในเฮลซิงกิ เปิดมาตั้งแต่ปี ค.ศ. 1862 ด้านในมีสินค้าหลากหลาย ตั้งแต่แบรนด์แฟชั่น เครื่องสำอาง ของใช้ในบ้าน ไปจนถึงซูเปอร์มาร์เก็ตชื่อดัง Stockmann Herkku ที่เต็มไปด้วยของสดและของอร่อย โดยเฉพาะช่วงคริสต์มาส ที่นี่จะตกแต่งไฟและหน้าต่างโชว์อย่างสวยงาม เป็นอีกหนึ่งแลนด์มาร์กที่ไม่ควรพลาด

ค่ำ รับประทานอาหารค่ำ ณ ร้านอาหารไทย (20)



DAY8



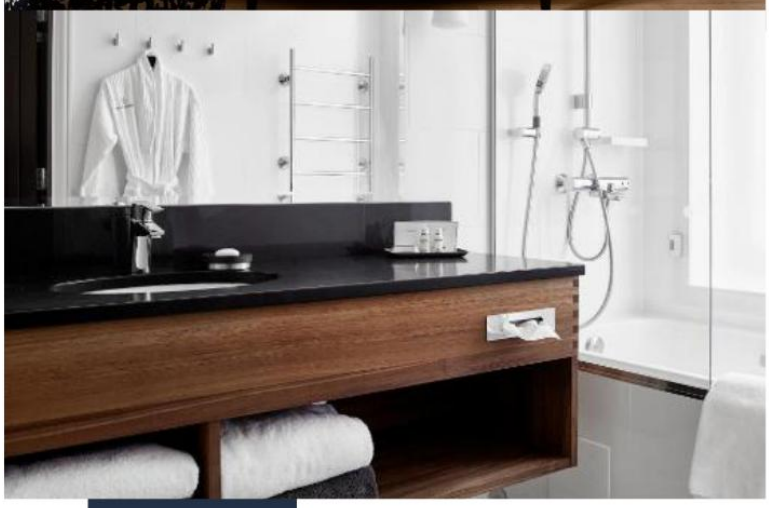

HOTEL HAVEN

SUPERIOR
Room 25 Sqm.
หรือเทียบเท่า

โรงแรมที่ระบุในโปรแกรมเป็นโรงแรมที่นำเสนอเบื้องต้นเท่านั้น อาจจะมีการเปลี่ยนแปลงได้ ทางบริษัทขอสงวนสิทธิ์ในการปรับเปลี่ยนที่พักไปเมืองใกล้เคียงในกรณีที่มีช่วงงานแฟร์หรือเทศกาล

DAY9 โอลด์ มาร์เก็ต ฮอลล์ – สนามบินเฮลซิงกิ – สนามบินสุวรรณภูมิ

เช้า รับประทานอาหาร ณ โรงแรมที่พัก (21)





นำท่านเดินทางสู่ โอลด์ มาร์เก็ต ฮอลล์ (Old Market Hall) ตลาดเก่าแก่ใจกลางเฮลซิงกิ เปิดตั้งแต่ปี 1889 โดดเด่นด้วยสถาปัตยกรรมคลาสสิกและบรรยากาศดั้งเดิม เพลิดเพลินกับการชิมอาหารท้องถิ่น เช่น แซลมอนรมควัน ซุปปลา และขนมปังไรย์ พร้อมเลือกซื้อของฝากแฮนด์เมด ตลาดแห่งนี้คือจุดแวะพักที่เหมาะสำหรับสัมผัสวัฒนธรรมฟินแลนด์แท้ ๆ ในบรรยากาศที่อบอุ่น

นำท่านเดินทางสู่ สนามบินเฮลซิงกิ

13.55 น. ออกเดินทางสู่สนามบินสุวรรณภูมิ โดยเที่ยวบินที่ AY141

DAY10 สนามบินสุวรรณภูมิ

06.05 น. เดินทางถึงกรุงเทพฯ โดยสวัสดิภาพพร้อมความประทับใจ

หมายเหตุ: โปรแกรมอาจจะมีการปรับเปลี่ยนตามความเหมาะสมของสภาพอากาศและฤดูกาล

อัตราค่าบริการ :

Premium Iceland Aurora Hunting Experience

10 วัน 8 คืน โดยสายการบินฟินแอร์ AY

กำหนดการเดินทาง	ผู้ใหญ่ พัก 2-3 ท่าน ท่านละ	เด็ก ไม่เกิน 9 ปี ไม่เสริมเตียง พักกับผู้ใหญ่ 2 ท่าน ท่านละ	ราคาทัวร์ไม่รวมตั๋วเครื่องบิน	พักเดี่ยว
01-10 มีนาคม 2570	***199,900.-***	***184,900.-***	***164,900.-***	***39,900.-***

กรณีท่านต้องการเช็คตั๋วเครื่องบินชั้นธุรกิจ กรุณาเช็คกับเจ้าหน้าที่

กรณีท่านต้องการซื้อที่นั่ง Longleg ท่านสามารถซื้อได้ 30 วันก่อนการเดินทางเท่านั้น

หมายเหตุ (กรุณาอ่านรายละเอียดทุกข้อหมายเหตุ)

1. รบกวนพิจารณาโปรแกรมการเดินทางให้ละเอียดก่อนทำการจอง
2. กำหนดการนี้อาจเปลี่ยนแปลงได้ตามความเหมาะสมของหมู่คณะ เวลา สภาพการจราจร และสภาพภูมิอากาศในขณะนั้น โดยคำนึงถึงความปลอดภัยและประโยชน์ของผู้เดินทางเป็นสำคัญ
3. กรุ๊ปคอนเฟิร์มเดินทาง 15 ท่านขึ้นไป บริษัทขอสงวนสิทธิ์ยกเลิก หรือเลื่อนการเดินทาง ในกรณีที่ผู้เดินทางไม่ครบตามจำนวนที่กำหนด

อัตราค่าบริการทัวร์นี้รวม

1. ค่าตั๋วเครื่องบินระหว่างประเทศ ชั้นประหยัด พร้อมบริการอาหารบนเครื่อง ที่ระบุวันเดินทางไป-กลับพร้อมคณะ น้ำหนักกระเป๋า 1 ใบ (23 กก.) ถือขึ้นเครื่อง 7 กก./ท่าน
2. ค่ารถโค้ชปรับอากาศคุณภาพดี นำเที่ยวตามรายการ
3. ค่าห้องพักในโรงแรมตามที่ระบุในโปรแกรม หรือเทียบเท่า

** ในกรณีที่ท่านจองห้องพักแบบ TRIPLE [2 เตียง+1 ที่นอนเสริม] แล้วทางโรงแรมไม่สามารถจัดหาห้องพัก แบบ TRIPLE ได้ ทางบริษัทอาจมีการจัดห้องพักให้ตามความเหมาะสมต่อไป **

4. ค่าอาหารตามที่ระบุในรายการ
5. ค่าเข้าสถานที่ท่องเที่ยวระบุในรายการ
6. ค่าประกันการเดินทาง คุ้มครองสุขภาพและอุบัติเหตุ วงเงินประกัน 2,000,000 บาท (เงื่อนไขตามกรมธรรม์)
7. ค่าภาษีมูลค่าเพิ่ม 7% (เฉพาะค่าบริการ)
8. ค่าทิปพนักงานขับรถ และ ค่าทิปหัวหน้าทัวร์ที่ดูแลคณะจากเมืองไทย
9. ค่าธรรมเนียมวีซ่าเชงเก้น (เดนมาร์ก) กรณีมีวีซ่าแล้ว บริษัทจะคืนเงินค่าวีซ่า 3,500 บาท/ท่าน

อัตราค่าบริการทัวร์นี้ไม่รวม

1. ค่าธรรมเนียมการจัดทำหนังสือเดินทาง
2. ค่าใช้จ่ายส่วนตัว อาทิ ค่าเครื่องดื่มที่สั่งพิเศษ, ค่าโทรศัพท์, ค่าซักรีด, ค่าธรรมเนียมหนังสือเดินทาง, ค่าน้ำหนักเกินจากทางสายการบินกำหนด, ค่ารักษาพยาบาล กรณีเกิดการเจ็บป่วยจากโรคประจำตัว, ค่ากระเป๋าเดินทางหรือของมีค่าที่สูญหายในระหว่างการเดินทาง
3. ค่าธรรมเนียมน้ำมันและภาษีสนามบิน ในกรณีที่สายการบินมีการปรับขึ้นราคา

การจองทัวร์และสำรองที่นั่ง

1. กรุณาแจ้งชื่อ-นามสกุล, ที่อยู่และหมายเลขโทรศัพท์ของผู้จอง สำหรับออกใบแจ้งหนี้และใบรับเงินของท่าน
2. ชำระค่ามัดจำทัวร์จำนวน **ท่านละ 60,000 บาท** ภายในวันที่เจ้าหน้าที่ส่งรายละเอียดการชำระให้ เพื่อเป็นการยืนยันการจองจึงจะถือว่าได้ทำการสำรองที่นั่งเสร็จสมบูรณ์ ส่วนที่เหลือชำระก่อนเดินทาง 30 วัน
3. ส่งสำเนาหน้าพาสปอร์ตของผู้ที่เดินทาง ที่มีอายุการใช้งานไม่น้อยกว่า 6 เดือน
4. หากท่านที่ต้องการออกตั๋วโดยสารภายในประเทศ (กรณีลูกค้าอยู่ต่างจังหวัด) ให้ท่านติดต่อเจ้าหน้าที่ ก่อนออกบัตรโดยสารทุกครั้ง หากออกบัตรโดยสารโดยมิแจ้งเจ้าหน้าที่ ทางบริษัทขอสงวนสิทธิ์ไม่รับผิดชอบ ค่าใช้จ่ายที่เกิดขึ้น

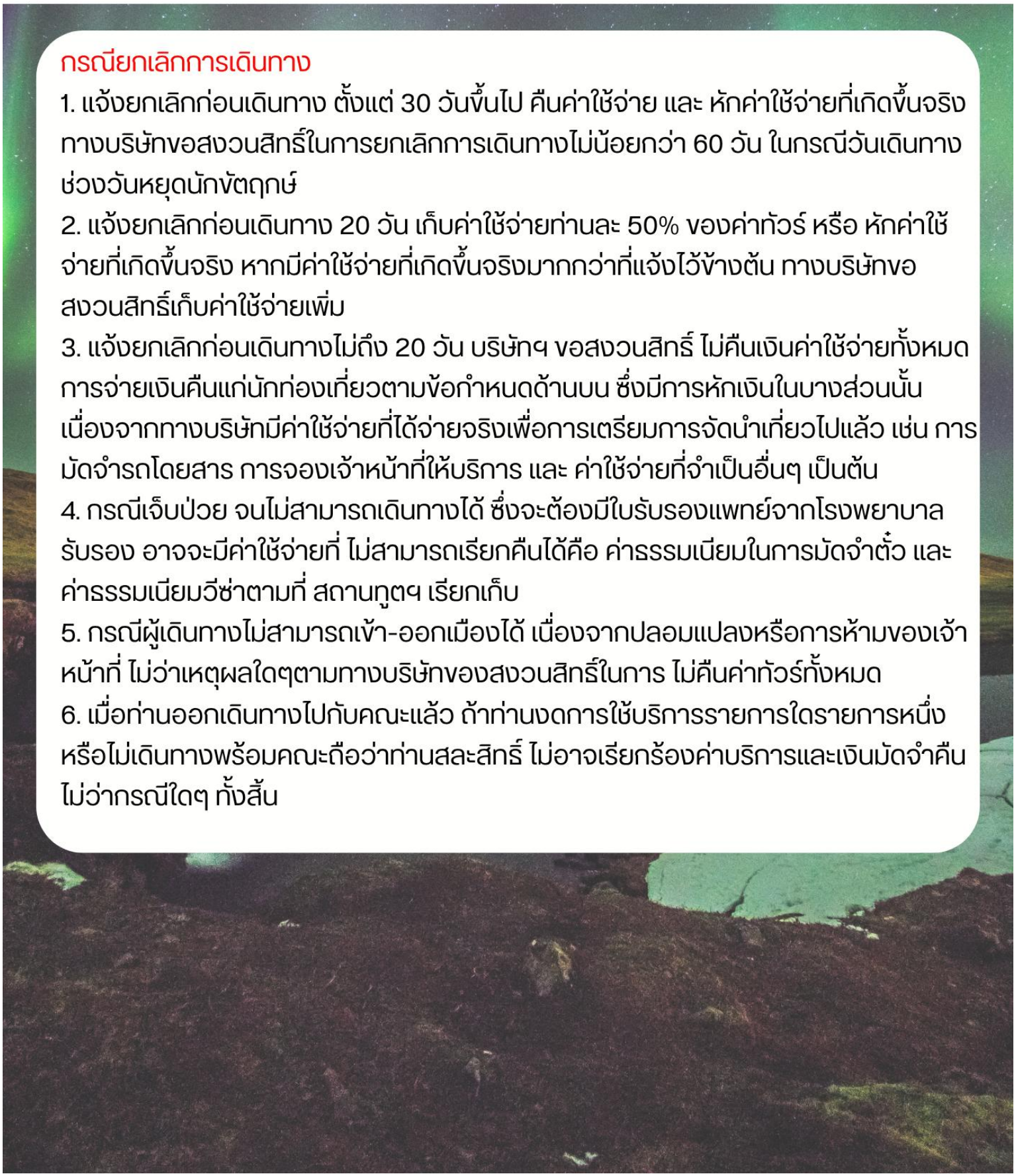

กรณียกเลิกการเดินทาง

1. แจ้งยกเลิกก่อนเดินทาง ตั้งแต่ 30 วันขึ้นไป คืนค่าใช้จ่าย และ หักค่าใช้จ่ายที่เกิดขึ้นจริง ทางบริษัทขอสงวนสิทธิ์ในการยกเลิกการเดินทางไม่น้อยกว่า 60 วัน ในกรณีวันเดินทางช่วงวันหยุดนักขัตฤกษ์
2. แจ้งยกเลิกก่อนเดินทาง 20 วัน เก็บค่าใช้จ่ายท่านละ 50% ของค่าทัวร์ หรือ หักค่าใช้จ่ายที่เกิดขึ้นจริง หากมีค่าใช้จ่ายที่เกิดขึ้นจริงมากกว่าที่แจ้งไว้ข้างต้น ทางบริษัทขอสงวนสิทธิ์เก็บค่าใช้จ่ายเพิ่ม
3. แจ้งยกเลิกก่อนเดินทางไม่ถึง 20 วัน บริษัทฯ ขอสงวนสิทธิ์ ไม่คืนเงินค่าใช้จ่ายทั้งหมด การจ่ายเงินคืนแก่นักท่องเที่ยวตามข้อกำหนดด้านบน ซึ่งมีการหักเงินในบางส่วนนั้น เนื่องจากทางบริษัทมีค่าใช้จ่ายที่ได้จ่ายจริงเพื่อการเตรียมการจัดนำเที่ยวไปแล้ว เช่น การมัดจำรถโดยสาร การจองเจ้าหน้าที่ให้บริการ และ ค่าใช้จ่ายที่จำเป็นอื่นๆ เป็นต้น
4. กรณีเจ็บป่วย จนไม่สามารถเดินทางได้ ซึ่งจะต้องมีใบรับรองแพทย์จากโรงพยาบาลรับรอง อาจจะมีค่าใช้จ่ายที่ ไม่สามารถเรียกคืนได้คือ ค่าธรรมเนียมในการมัดจำตั๋ว และค่าธรรมเนียมวีซ่าตามที่ สถานทูตฯ เรียกเก็บ
5. กรณีผู้เดินทางไม่สามารถเข้า-ออกเมืองได้ เนื่องจากปลอมแปลงหรือการห้ามของเจ้าหน้าที่ ไม่ว่าเหตุผลใดๆตามทางบริษัทของสงวนสิทธิ์ในการ ไม่คืนค่าทัวร์ทั้งหมด
6. เมื่อท่านออกเดินทางไปกับคณะแล้ว ถ้าท่านงดการใช้บริการรายการใดรายการหนึ่ง หรือไม่เดินทางพร้อมคณะถือว่าท่านสละสิทธิ์ ไม่อาจเรียกร้องค่าบริการและเงินมัดจำคืน ไม่ว่ากรณีใดๆ ทั้งสิ้น

A. รายการเอกสารที่ต้องส่งให้บริษัทฯ

1. หนังสือเดินทาง (PASSPORT) เล่มปัจจุบัน เล่มจริง**

2. สำเนา หนังสือเดินทาง (PASSPORT) เล่มเก่า ที่เคยมีวีซ่าต่างๆ

3. รูปถ่าย 2 ใบ พื้นหลังสีขาว ไม่สวมเครื่องประดับ ไม่ใส่คอนแทคเลนส์สี ขนาด 3.5*4.0 cm.

มีบริการถ่ายรูป ณ ศูนย์ยื่นฯ ราคา 250-350 บาท

4. สำเนาใบเปลี่ยนชื่อ, นามสกุล ภาษาอังกฤษ (ขอจากสนง.เขตใกล้บ้านได้) /ถ้ามี
(ห้ามเซ็นทับ หรือคร่อมเอกสาร)

5. สำเนา ใบสำคัญการสมรส 1 ฉบับ กรณีแต่งงาน (ห้ามเซ็นทับ หรือคร่อมเอกสาร) /ถ้ามี

คุณสมบัติของรูปถ่าย



ตัวอย่างรูปถ่าย

รูปถ่ายที่ดี ต้อง

- ได้โฟกัส มีความคมชัดสูง
- พิมพ์บนกระดาษคุณภาพดี มีความละเอียดสูง
- เป็นภาพสี ที่อยู่บนพื้นหลังสีขาว
- มีความกว้าง 35-40 ม.ม.
- ถ่ายมาไม่เกิน 3 เดือน มีภาพใกล้เคียงกับผู้สมัครมากที่สุด
- ภาพหน้าเต็ม มองตรง ตาตรงไปที่กล้อง
- เห็นศีรษะทั้งหมด และหัวไหล่ ขนาดของหน้ากินพื้นที่ประมาณ 70-80 เปอร์เซนต์ของรูป
- นัยน์ตาไม่ถูกปิดบังด้วยสิ่งกีดขวางใด หรือ ผม
- ต้องไม่เห็นฟัน

ไม่อนุญาตให้ใส่แว่น

ในกรณีที่มีผ้าคลุมผม:

อนุญาตให้ใส่ผ้าคลุมผมทางศาสนาได้ แต่ต้องยังสามารถเห็นรายละเอียดของหน้าที่ชัดเจนอยู่

- ต้องเห็น คาง หน้าผาก และ โหนกแก้มทั้งสองข้างชัดเจน
- ไม่อนุญาตให้มีเงาอันเกิดจากผ้าคลุมผม ตกบนในหน้า

หมายเหตุ: คิวยื่นคำร้องขอวีซ่าไม่สามารถเปลี่ยนแปลง แก้ไขวันและเวลายื่นคำร้องขอวีซ่าได้
ผู้สมัครจำเป็นต้องมาแสดงตัวเพื่อสแกนลายนิ้วมือ บันทึกข้อมูลใบโอเมตริก ตามวันและเวลาที่กำหนด

เอกสารการงาน

6. กรณีพนักงาน

หนังสือรับรองการทำงาน/การเรียน ฉบับจริง ภาษาอังกฤษ

- เอกสารต้อง **มีอายุไม่เกิน 30 วันก่อนการยื่นฯ ***
- หนังสือรับรองการทำงานต้อง ระบุ วัน/เดือน/ปี ที่เริ่มงาน, ระยะเวลาที่ลางาน ตำแหน่งปัจจุบัน และเงินเดือน

7. กรณีเจ้าของกิจการ

- หนังสือรับรองบริษัทฯ หรือ ใบทะเบียนพาณิชย์ ภาษาอังกฤษ (สามารถขอได้จากเว็ป https://www.dbd.go.th/)
- เอกสารต้อง **มีอายุไม่เกิน 90 วันก่อนการยื่นฯ ***

8. กรณีนักเรียน/นักศึกษา

- หนังสือรับรองจากสถาบันการศึกษา ระบุ ระดับชั้นปีการศึกษา ฉบับจริง ภาษาอังกฤษ

9. แบบฟอร์ม กรอกข้อมูล ฉบับภาษาไทย (เอกสารแนบท้าย)

10. *Statement* บัญชีออมทรัพย์ เท่านั้น จากธนาคาร ย้อนหลัง 3 เดือนเป็นภาษาอังกฤษ (ต้องขอมาไม่เกิน 14 วัน นับจากวันที่ยื่น)

สถานฑูตฯ อนุญาตให้ใช้เอกสารรับรองทางการเงินระหว่างกันได้ ในกรณี คู่สมรส, บุตร-ธิดา, และ พี่น้อง ที่นามสกุลเดียวกันเท่านั้น นอกเหนือจากนี้ จำเป็นจะต้องใช้หลักฐานทางการเงินของตนเอง

หมายเหตุ

เอกสารทุกใบห้ามแม็กหรือหนีบกระดาษที่อาจจะทำให้เอกสารชำรุด

เอกสารที่ต้องเซ็นลายเซ็นจะต้องเซ็นให้เหมือนกับที่เรา **เซ็นต์เหมือนกับที่เซ็นในพาสปอร์ต**

เอกสารทุกฉบับที่ใช้ประกอบการยื่นคำร้องขอวีซ่า ต้องเป็นภาษาอังกฤษเท่านั้น !!

(โดยไม่จำเป็นต้องเซ็นรับรองสำเนาถูกต้อง)

เพื่อความสะดวกในการยื่นวีซ่า กรุณาจัดเตรียมเอกสารให้สมบูรณ์

หมายเหตุ: คิวยื่นคำร้องขอวีซ่าไม่สามารถเปลี่ยนแปลง แก้ไขวันและเวลายื่นคำร้องขอวีซ่าได้
ผู้สมัครจำเป็นต้องมาแสดงตัวเพื่อสแกนลายนิ้วมือ บันทึกข้อมูลไบโอเมตริก ตามวันและเวลาที่กำหนด

แบบฟอร์มกรอกข้อมูลส่วนตัว ยื่นคำร้องขอสมัครวีซ่าเชงเก้น

โปรดกรอกรายละเอียดให้ครบถ้วน เพื่อประโยชน์ในการยื่นวีซ่าของท่าน (กรอกข้อมูลเป็นภาษาอังกฤษ)

1. ชื่อ - นามสกุล ปัจจุบัน ตรงกับพาสปอร์ต (ภาษาอังกฤษ) .....
2. ชื่อ - สกุลเดิม ตอนเกิด (ภาษาอังกฤษ) .....
3. เพศ □ ชาย □ หญิง
4. ที่อยู่ตามสำเนาทะเบียนบ้าน (ภาษาอังกฤษ)

.....

..... รหัสไปรษณีย์ ..... อีเมล์ .....

5. ที่อยู่พำนักปัจจุบัน กรณีไม่ตรงกับสำเนาทะเบียนบ้าน (ภาษาอังกฤษ)

.....

..... รหัสไปรษณีย์ ..... อีเมล์ .....

6.โทรศัพท์มือถือ (โปรดระบุ) ..... โทรศัพท์บ้าน (ถ้ามี) .....

7. อาชีพปัจจุบัน .....

ตำแหน่งงาน (ตรงกับที่ระบุในหนังสือรับรองการงาน) .....

8. ชื่อสถานที่ทำงาน ธุรกิจร้านค้า โรงเรียน หรือมหาวิทยาลัย (หากประกอบกิจการค้าขาย โปรดระบุอย่างชัดเจน)

.....

ที่อยู่ที่ทำงาน .....

รหัสไปรษณีย์ ..... โทรศัพท์ที่ทำงาน/โรงเรียน/มหาวิทยาลัย .....

อีเมล์ .....

9. สถานภาพ □ โสด □ สมรส (ตามกฎหมาย) □ อยู่กินฉันสามี (ไม่ได้จดทะเบียน)

□ หย่าร้าง □ หม้าย

10. ชื่อ-สกุลคู่สมรส (ถ้ามี) ..... วัน/เดือน/ปี เกิด..... สถานที่เกิด .....

11. ท่านเคย ถูกปฏิเสธวีซ่า หรือไม่ □ ไม่เคย □ เคย ประเทศ.....

เหตุผลที่ถูกปฏิเสธ

.....

12. ท่านเคย ถูกปฏิเสธ ไม่อนุญาตให้เดินทางเข้าประเทศใดบ้าง โปรดระบุ.....

เหตุผลที่ถูกปฏิเสธ .....

หมายเหตุ: คิวยื่นคำร้องขอวีซ่าไม่สามารถเปลี่ยนแปลง แก้ไขวันและเวลายื่นคำร้องขอวีซ่าได้
ผู้สมัครจำเป็นต้องมาแสดงตัวเพื่อสแกนลายนิ้วมือ บันทึกข้อมูลใบโอเมตริก ตามวันและเวลาที่กำหนด

13. ท่านเคยได้รับวีซ่า Schengen ในระยะเวลา 3 ปีที่ผ่านมา หรือไม่

□ ไม่เคย

□ เคยได้ ใช้ได้ตั้งแต่วันที่ ..... ถึงวันที่ .....

กรณีเคยได้รับวีซ่า รบกวนถ่ายรูปหน้าวีซ่ามาด้วยนะคะ

14. ท่านเคยพิมพ์ลายนิ้วมือเพื่อการขอวีซ่า Schengen ก่อนหน้านี้

□ ไม่เคย □ เคย (กรุณาระบุวัน/เดือน/ปี ที่ดำเนินการ หากทราบ).....

15. ความรับผิดชอบค่าใช้จ่าย ในการดำรงชีพระหว่างการเดินทาง และระหว่างพำนัก

(ตรงกับใบสมัครวีซ่าส่งสถานเอกอัคคราชทูต)

□ ตัวผู้ขอวีซ่าเอง

□ เช็คเดินทาง

□ บัตรเครดิต

□ เงินสด

□ มีผู้อื่นออกค่าใช้จ่ายให้ (บิดา-มารดา/ญาติ/บริษัท/องค์กร)

กรุณาระบุชื่อ.....

ความสัมพันธ์ .....

หมายเหตุ: การอนุมัติวีซ่าเป็นดุลพินิจของทางสถานทูต บริษัทฯไม่มีส่วนเกี่ยวข้องใดๆทั้งสิ้น ทั้งนี้บริษัทเป็นเพียงตัวกลางที่คอยให้บริการ และอำนวยความสะดวกให้แก่ผู้เดินทางเท่านั้น

หมายเหตุ: คิวยื่นคำร้องขอวีซ่าไม่สามารถเปลี่ยนแปลง แก้ไขวันและเวลายื่นคำร้องขอวีซ่าได้
ผู้สมัครจำเป็นต้องมาแสดงตัวเพื่อสแกนลายนิ้วมือ บันทึกข้อมูลใบโอเมตริก ตามวันและเวลาที่กำหนด